

Zarafa - Gemeinsamen Ordner öffnen

Inhaltsverzeichnis

- 1 MS Outlook 2010
 - ◆ 1.1 Gesamten Posteingang dauerhaft einbinden
 - ◆ 1.2 Einzelnen Kalender dauerhaft einbinden
- 2 Zarafa Webaccess
- 3 Zarafa WebApp

MS Outlook 2010

Gesamten Posteingang dauerhaft einbinden

Einzelnen Kalender dauerhaft einbinden

Nach dem Öffnen von Outlook muss die Kalenderansicht gewählt werden.

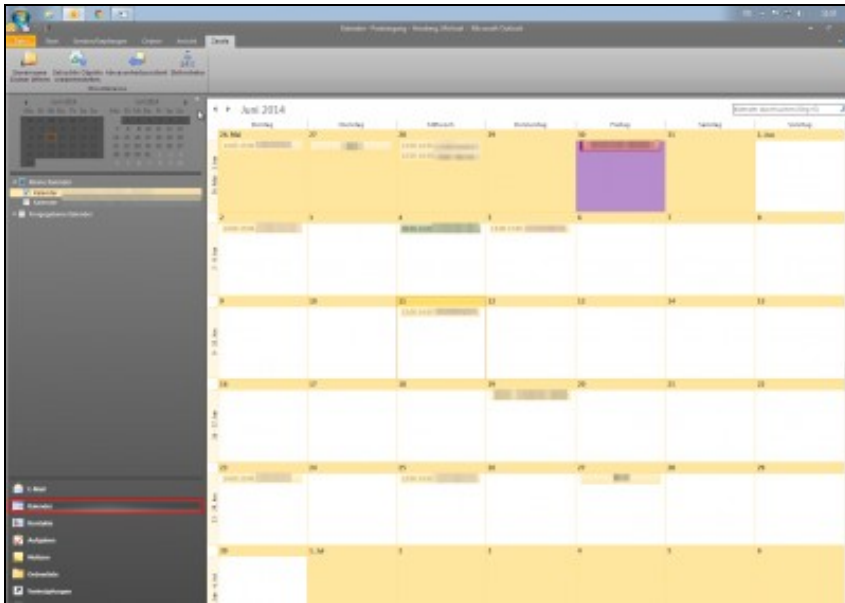

Anschließend öffnet man durch einen Rechtsklick auf *Mein Kalender* > *Kalender hinzufügen* > *Aus Adressbuch* das globale Adressbuch.

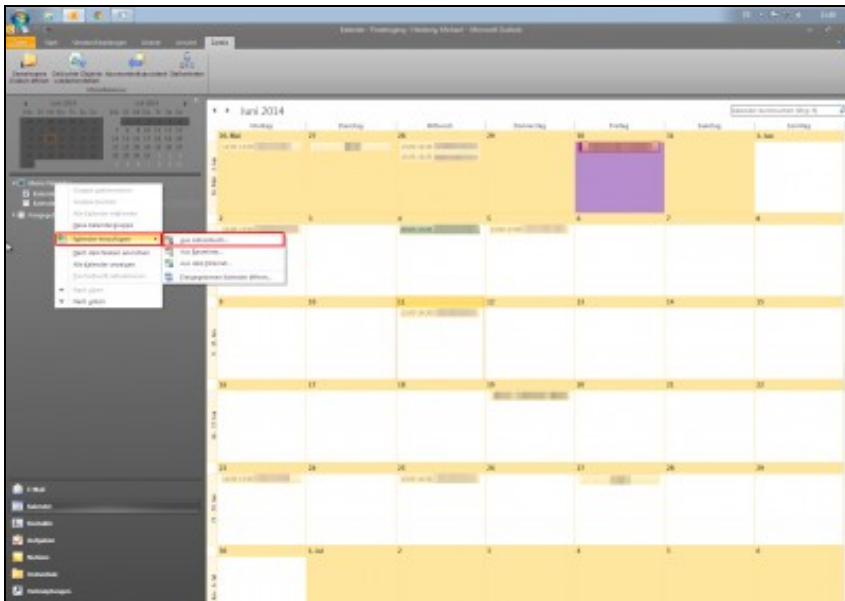

Nun kann nach dem freigegebenen Kalender gesucht werden. Um ein besseres Suchresultat zu erhalten, sollte der bei den Suchoptionen *Mehr Spalten* ausgewählt sein.

Im Beispiel wurde nach dem Veranstaltungskalender der Hochschule gesucht.

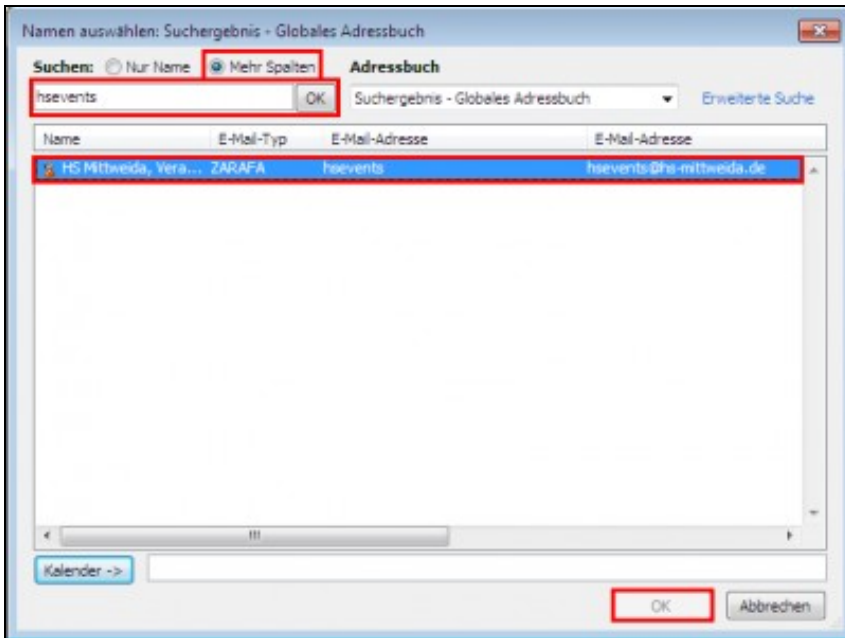

Hat man den Kalender/Nutzer gefunden, muss dieser durch einen Doppelklick selektiert werden.
Nach dem Bestätigen mittel **OK** wurde der entsprechende Kalender hinzugefügt.

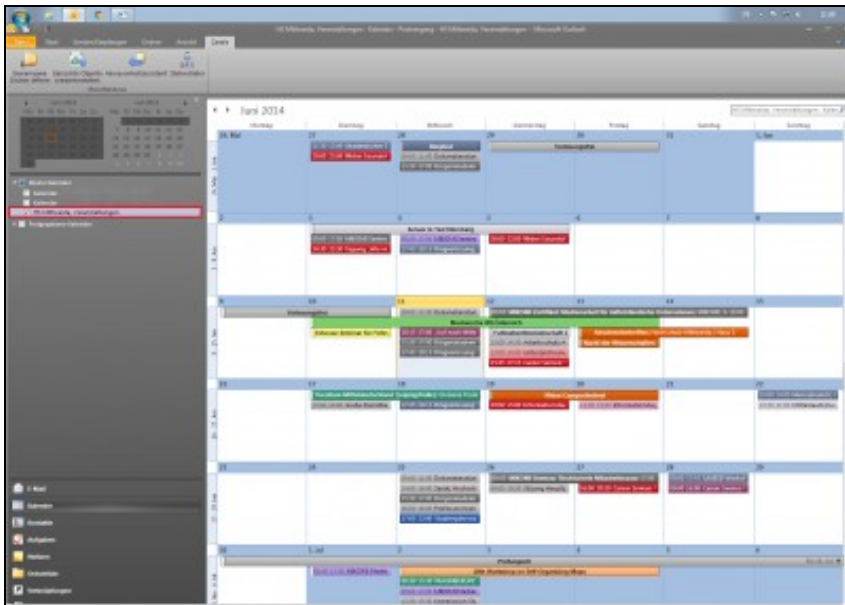

Zarafa Webaccess

Zarafa Webaccess in einem Webbrowser öffnen.

Zarafa Webaccess

Neu | Erweiterter Suche | Elemente wiederherstellen | Antworten | Allen antworten | Weiterleiten | Suchen | Regeln | Senden/Empfangen

Ordnerliste

Ale Ordner

- Ale Öffentlichen Ordner

Gemeinsame Ordner öffnen...
Multi-User Kalender öffnen

- Posteingang
- Kalender**
- Kontakte
- Aufgaben
- Notizen

Posteingang

Von	Betreff	Empfangen	Größe
		Mi 11.06.2014 07:26	13kb
		Di 10.06.2014 15:39	10kb
		Di 10.06.2014 13:27	4kb
		Di 10.06.2014 13:07	5kb
		Di 10.06.2014 13:03	9kb
		Di 10.06.2014 12:57	22kb
		Di 10.06.2014 10:56	8kb
		Di 10.06.2014 10:30	9kb
		Fr 06.06.2014 11:25	11kb
		Do 05.06.2014 11:32	6kb
		Mi 04.06.2014 17:19	14kb
		Mi 28.05.2014 07:15	8kb
		Mo 26.05.2014 11:15	6kb
		Di 13.05.2014 08:26	15kb

14 Objekte · (0) neu

Sie sind angemeldet als [Einstellungen](#)

Auf den Link *Gemeinsame Ordner öffnen...* klicken.

Zarafa Webaccess

Neu | Erweiterte Suche | Elemente wiederherstellen | Heute | 1 Tag | 5 Arbeitswoche | 7 Woche | 7 7 Tage | 31 Monat | Liste | Aktualisieren

Datum auswählen

Jun 2014

Mo	Di	Mi	Do	Fr	Sa	So
2	3	4	5	6	7	8
9	10	11	12	13	14	15
16	17	18	19	20	21	22
23	24	25	26	27	28	29
30						

Ordnerliste

Alle Ordner

Alle Öffentlichen Ordner

Gemeinsame Ordner öffnen...

Posteingang

Kalender

Kontakte

Aufgaben

Notizen

Kalender Juni 2014

Mo	Di	Mi	Do	Fr	Sa	So
22	26	27	28	29	30	1
23	2	3	4	5	6	7
24	9	10	11	12	13	14
25	16	17	18	19	20	21
26	23	24	25	26	27	28
29	30	1	2	3	4	5
6						

189 Objekte · (0) neu

Sie sind angemeldet als ... Einstellungen

Es öffnet sich ein Fenster. In diesem kann über den Button *Name* das Adressbuch geöffnet werden.

Gemeinsame Ordner öffnen

Name...

Ordnertyp



Unterordner anzeigen

Im Beispiel wurde nach dem *Veranstaltungskalender* der Hochschule gesucht. Nachdem man einen Kontakt ausgewählt hat, muss mit *OK* bestätigt werden. Das Adressbuch schließt sich.

Adressbuch

Eintrag Name: 

Namen aus folgendem Adressbuch anzeigen:
 ▼

 Namen anzeigen ▲	E-Mail-Adresse	Speichern unter	Abteilung	Firmennummer	Ort	Fax
 HS Mittweida, Veran...	hsevents@hs-mittweida.de	hsevents				

Anschließend kann über die DropDown-Liste *Ordner*typ gewählt werden, ob man das gesamte Postfach, den Kalender, Kontakte, Posteingang, Notizen bzw. Aufgaben öffnen möchte. In diesem Beispiel wurde der Typ *Kalender* gewählt.

Gemeinsame Ordner öffnen

Name...

Ordner^{typ} ▼

Unterordner anzeigen

Hat man die Eingaben bestätigt, erscheint in der *Ordnerliste* der hinzugefügt Ordner.

Zarafa Webaccess

Neu | Erweiterter Suche | Elemente wiederherstellen | Heute | 1 Tag | 5 Arbeitswoche | 7 Woche | 7 7 Tage | 31 Monat | Liste | Aktualisieren

Datum auswählen

Jun 2014

Mo	Di	Mi	Do	Fr	Sa	So
						1
2	3	4	5	6	7	8
9	10	11	12	13	14	15
16	17	18	19	20	21	22
23	24	25	26	27	28	29
30						

Ordnerliste

- Ale Ordner
- Kalender von HS Mittweida, Veranstaltungen
- Ale Öffentlichen Ordner

Gemeinsame Ordner öffnen...
Multi-User Kalender öffnen

Posteingang

Kalender

Kontakte

Aufgaben

Notizen

Kalender von HS Mittweida, Veranstaltungen

9 Juni - 13 Juni

Wo 24	Mo 09 Jun	Di 10 Jun	Mi 11 Jun	Do 12 Jun	Fr 13 Jun
	Vorlesungsfrei			Fußballweltmeisterschaft	Absolvententreffen
			Inhouse-Seminar für	Brockwoche WI-Österreich	
				WIKOMI Zertifikat: Medienarbeit für mittelständische Un	
					Nacht der
07:00					
08:00					
09:00			Dekaneberatung		
10:00				Auf nach Mittweida? - Studenteng der Fakultät Soziale Arbeit (Hochschule Mittweida)	
11:00					
12:00					
13:00				Arbeitschutz-Ausschusssitzung	Unterzeichnung des Rahmenv
14:00					
15:00					
16:00			Bürgerakademie: "Mittweida - Bilder einer"	Career Service: Vortrag "Das Studium ist fast beendet - wie weiter?" (Hochschule Mittweida, Haus 2, Raum 2-202)	
17:00					
18:00			Ringvorlesung: Moderne Führung. Wenn der Chef aus der Hängematte		

373 Objekte - (0) neu

Sie sind angemeldet als

Einstellungen